

L.U.V.E Songs

todas las canciones escritas y compuestas por L.u.v.e. la ultra violeta experience grabado en estudios El Tigre, mezclado en El atico claret masterizado en estudio de david gabriel entre febrero y marzo 2006 en barcelona

contact:

phone: 687984291 - jessy

677703790 - edu

mail: info@luve.cc

web: http://luve.cc

edita: Zientovolando

mail: javizarco@gmail.com

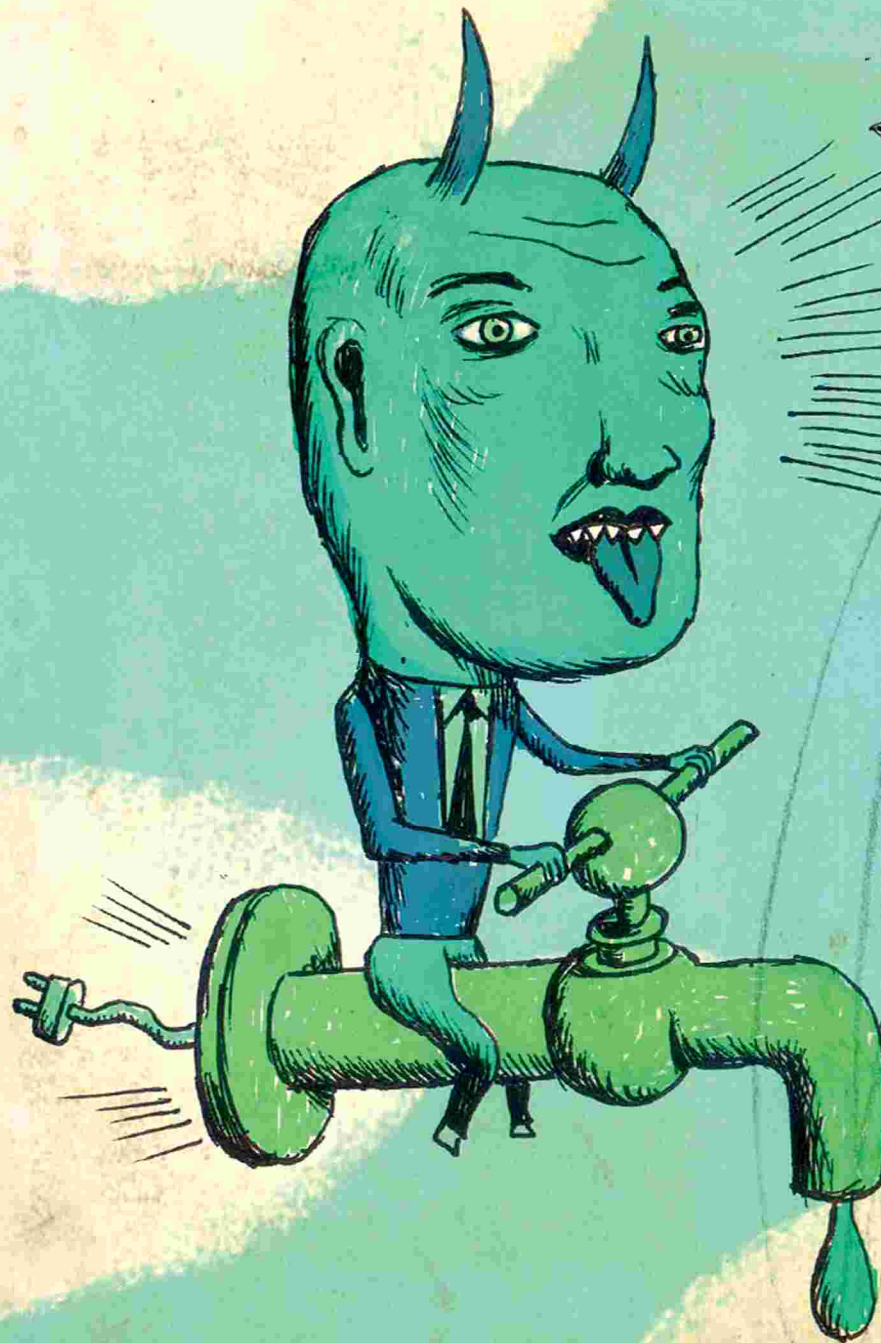

L.u.v.e. - la ultra violeta experience
presenta su primer album

L.U.V.E Songs

junio 2006



la ultra violeta experience son:
edu alonso. voces y suspiros
[las katalíticas / la cubana / the chanclettes / feelips / balas perdidas]
toni bello. bajos
[trimelón / la kinky beat / electroputas]
steven forster. guitarras, mandolina, voces
[adams family / faireground attraction / veivi gisus urkestra / balas perdidas]
edu chifoni. maquinas y voces
[faltan camareras / la kinky beat / electroputas]
joan escofet. imagenes y +
[straddle3 / nau21 / imc-bcn / imagektor]

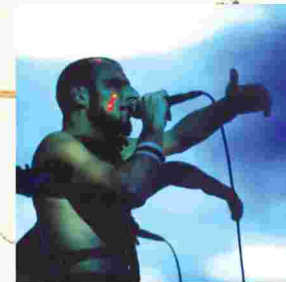
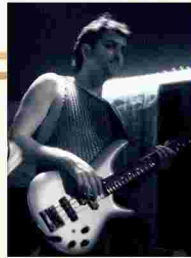

en vivo:
tutu. performer&singer
kat. performer&costumer&singer
penelope serrano. performer&actress&singer

contact:
phone: 687984291 - jessy
677703790 - edu
mail: info@luve.cc
web: http://luve.cc

edita: Zientovolando
mail: javizarco@gmail.com

puesta en escena tergi_versada y oscilovatiente

LUVE Songs

liquid city
construido en amsterdam con toda la influencia
anfibia de lovercraft
- tech_rock

shake your soul
ya lo dicen los aerosoles; agitar antes de usar
- electro_twist

speedfreak
somos mero polvo de estrellitas
- psiko_acid

top mantra
play-back de sirenas jipis
- trip_dub

main pain
oda al dolor
- electro_deep

abcdefg
fodos a mover las cositas
- body_folk

vomita
los graffittis de maze producen descubrimientos
- urban_punk

ultraviolet
los rayos ultravioletas modifican la estructura
genética de los virus
- allegro_divertimento

some misteries
la herramienta se conoce usandola
- forte_ma non troppo

dark
la electricidad nos calienta
- arabesco_tech

world is sick
el dolor es inevitable el sufrimiento es opcional
- hard_jungle

teletransporter men
tema inspirado en un monólogo de sam shepard
- cyber_pop

paranoises
nos aburren las paranoias
- dark_trance

luve song
el collage es una forma de asesinato
- tecno_collage

todo é de color
hay que ponerse flamenca de vez en cuando
- flamenco_bass

En tiempos de mezcla y de continua recuperación de sonidos anteriores, por no hablar de latrocinio indiscriminado, es de bien nacidos el reconocer y mostrar las raíces musicales. Y LUVE lo son; sin complejos ni alardes innecesarios, no esconden unos orígenes putativos entre un cierto after-punk y las músicas disco y electrónica en sus vertientes esencialmente alemanas, tamizado todo ello por el experimentalismo heredado de los ochenta, sin desdeñar guiños al subconsciente colectivo pop y acudiendo cuando es necesario a los ritmos más actuales. Así, sus temas nacen en la búsqueda de la propia entidad sonora sin rehuir incomodidad alguna, creciéndose en su propio desarrollo y concretándose en una indudable personalidad propia que los hace diferentes a todo y todos.

guillermo castaño - diciembre 2005

provenientes de disciplinas tan dispares como las artes plásticas, el tecno-pop, la arquitectura, el travestismo, la pachanga, la performance y otros extraños trabajos, los componentes de l.u.v.e. ofrecen un espectáculo de apariencia oscura pero resplandiente. sesiones cargadas de una mutante electricidad que te afectan irremediamente a tu vida interior.